



N° 09		Maitre d'Ouvrage		Assistanat Maître d'Ouvrage	
APD (3)		 158, Grande Rue 63260 AIGUEPERSE		 32, rue de Blanzat CS 10522 63028 CLERMONT FD Cedex 2	
Date de l'acte : 15 Décembre 2020		AIGUEPERSE Création d'un Espace Enfance Jeunesse			
Echelle : 1:100		FACADES - Etat futur			
Architecte Mandataire		Périchon - Jolicon <i>architectes</i>		91 av. J.A. Moreau - 63133 CENFAY Tél : 04 73 31 33 33 - Fax : 04 73 31 33 34 E-mail : contact@perichon-jolicon.fr www.perichon-jolicon.fr	
Economiste		SEBASTIEN VENUAT 7 rue Marie Laurencin - 63400 YZEVRE Tél : 07 87 88 37 47 E-mail : sebastienvenu@orange.fr			
BET Fluides		ALGOTHERM 53 rue des Saules - 63170 AUBIERE Tél : 04 73 18 51 27 E-mail : algotherm@algotherm-ing.fr			
BET Structure		BET CHEVRIER 7 rue Marie Laurencin - 63400 YZEVRE Tél : 04 73 44 30 32 E-mail : betchevrier@betchevrier.fr			
BET Acoustique		ACOUSTICIDIA Les Greniers - 63360 MAGNAC BOUIS Tél : 01 48 88 51 34 E-mail : acousticia@gmail.com			
Bureau de contrôle		APAVE 30 Bd Maurice Fourchon - 63100 CLERMONT-FD Tél : 04 73 31 36 69 E-mail : marie.delfosse@apave.com			
SPS					
Indice		Le Désignations			
APD (3)		15/12/2020			
		- Suppression du RAN, bureau infirmerie, vestiaires multi-accueil - Déplacement des espaces : buanderie, ALSH groupe 1 et 2, dortoir, salle communautaire, sanitaires - R+1, animateurs, Rangement et Archive R+1 - Reconfiguration du noyau de circulation verticale (escalier + ascenseur) - Reconfiguration locaux services (cuisine, salle polyvalente, vestiaires) - Suppression des volumes déplacés au R+1 + terrasse accessible, couloir et escalier extérieurs - Modification Pergolas / auvents - Structure bois/céramique supprimée pour structure béton			

PROJET Niv 0.00 = NGF 352.97

Échelle en plan : 1/200
 Rég. et plan : 1/200
 Affaire n° 2020/020
 D 03/2020/10-2/2021-CCP/ 2020/19/02



FACADE SUD-OUEST - Etat futur - Ech : 1/100

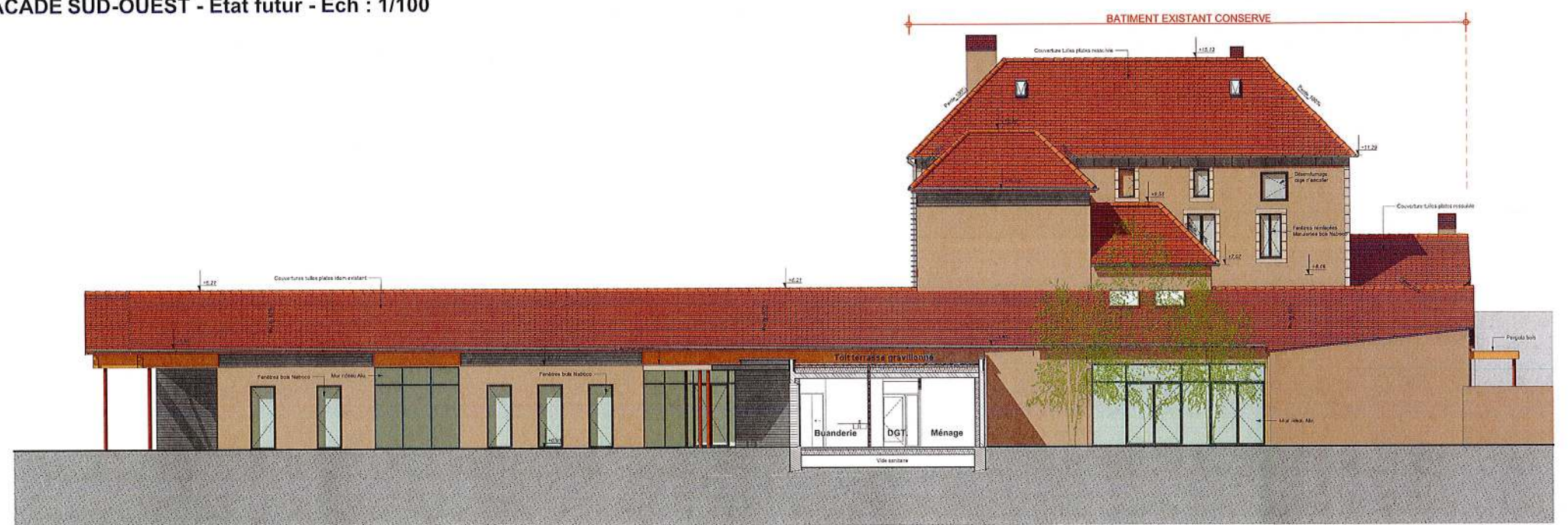

FACADE NORD-EST - Etat futur - Ech : 1/100



FACADE NORD-OUEST - Etat futur - Ech : 1/100



FACADE SUD-EST - Etat futur - Ech : 1/100