



N° 03		Maitre d'Ouvrage		Assitant Maitre d'Ouvrage	
EDL		 158, Grande Rue 63260 AIGUEPERSE		 32, rue de Blanzat CS 10522 63028 CLERMONT FD Cedex 2	
AIGUEPERSE Création d'un Espace Enfance Jeunesse					
Date de l'état des lieux : 20 octobre 2020					
Date de l'état des lieux : 13 novembre 2020					
Echelle : 1:100		FACADES EDL - Etat des lieux			
Architecte Mandataire		Périchon - Jolicon  91 av. J.A. Maréchal - 63122 CEYRAT Tél : 04 73 31 83 33 Fax : 04 73 31 93 94 E-mail : contact@perichon-jolicon.com www.perichon-jolicon.com			
Economiste		SEBASTIEN VENUAT 7 rue Marie Laurencin - 03400 YVERRE Tél : 03 88 22 17 21 E-mail : svenuat@econocentreborange.fr			
BET Fluides		ALGOTHERM 53 rue des Sœurs - 63170 AUBIERE Tél : 04 73 95 51 27 E-mail : algotherm@algotherm-lag.fr			
BET Structure		BET CHEVRIER 7 rue Marie Laurencin - 03400 YVERRE Tél : 04 73 44 30 32 E-mail : betchevrier@betchevrier.fr			
BET Acoustique		ACOUSTICDIA 805 Grandir - 63380 MAGNAC BOURG Tél : 01 84 88 21 24 E-mail : acoustidia@gmail.com			
Bureau de contrôle					
SPS					
Indice		Le Désignations			
A		13/11/2020 - Façade N-O : ajout d'une fenêtre en façade S-E à déposer et conservée pour réemploi			

PROJET Niv 0.00 = NGF 352.97



FACADE SUD-OUEST

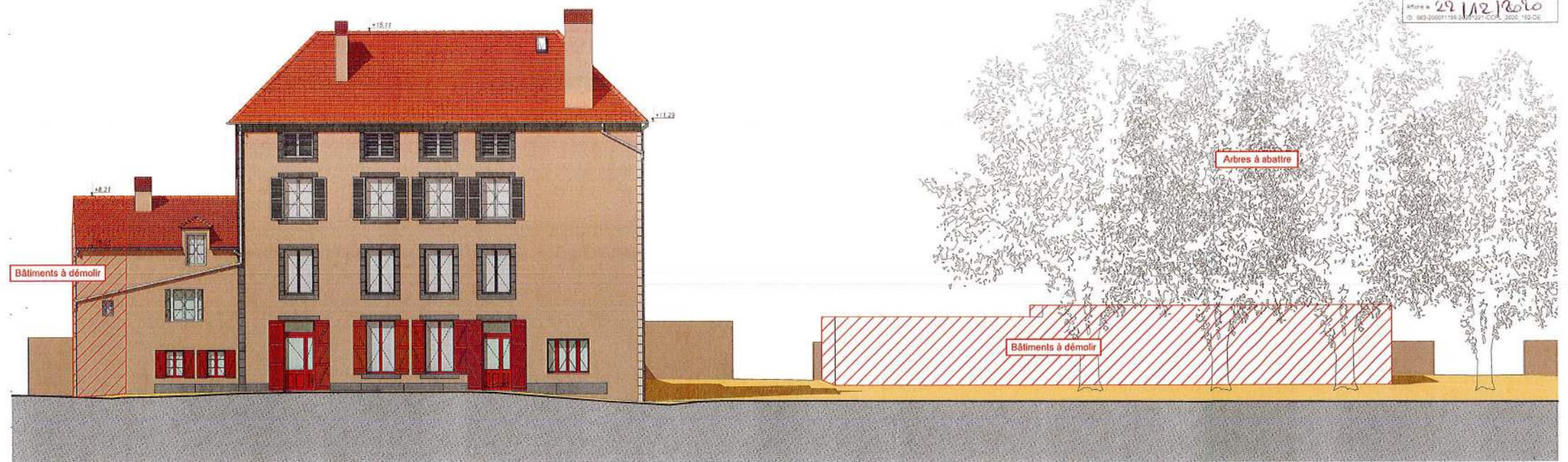
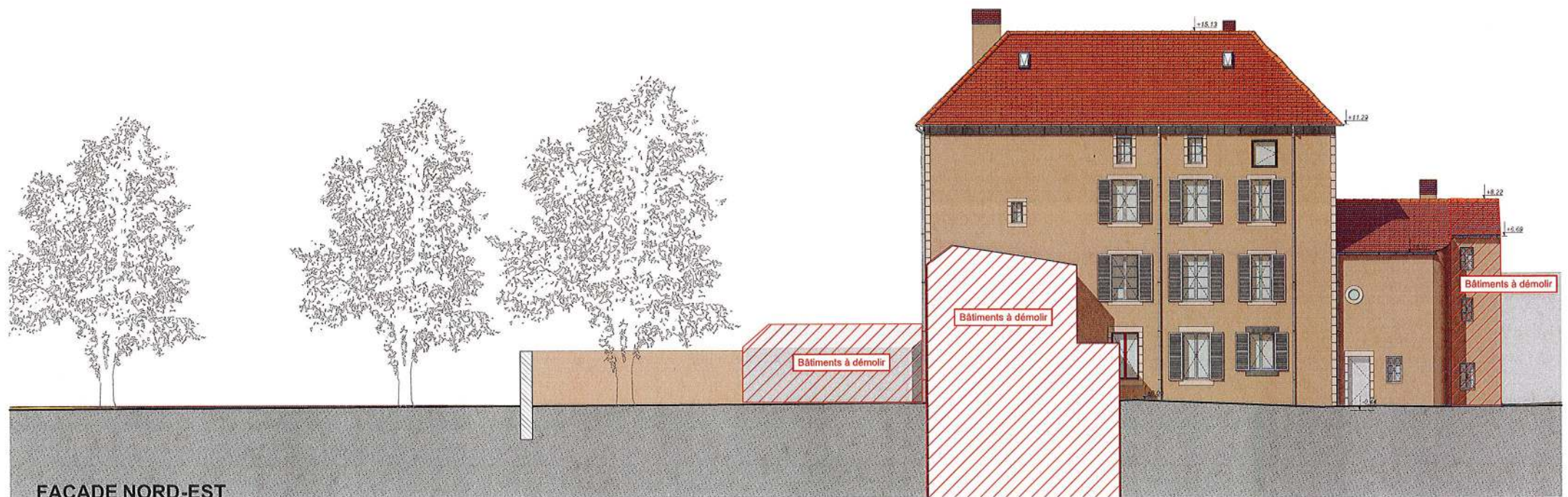

FACADE NORD-EST

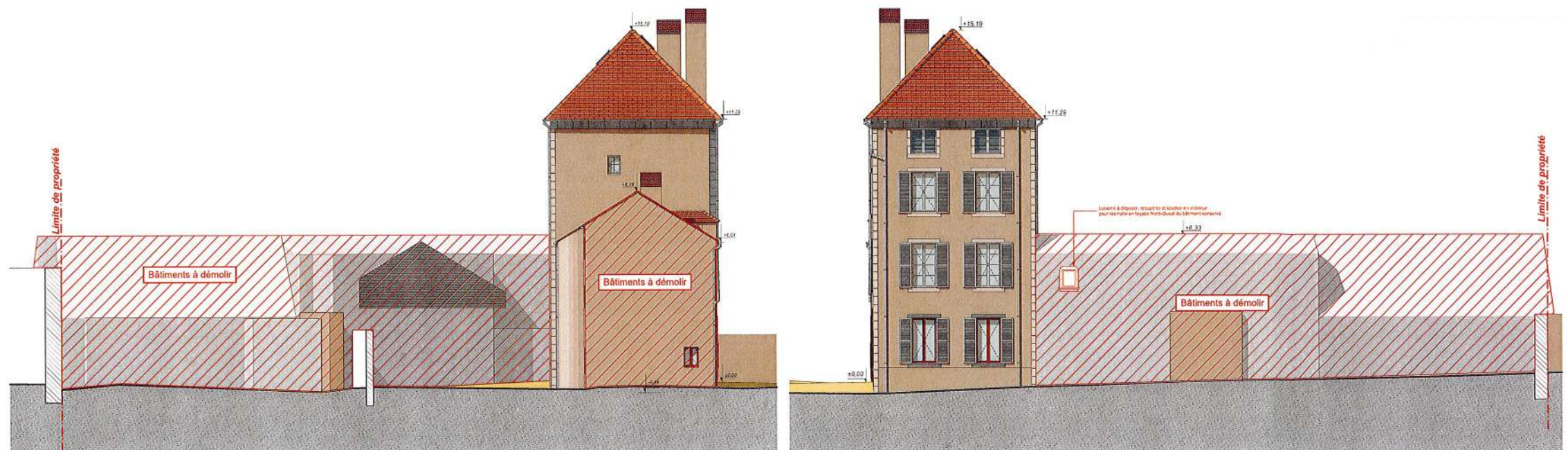

FACADE NORD-OUEST

FACADE SUD-EST

Envoyé en préfecture le 22/12/2020
 Reçu en préfecture le 22/12/2020
 Affiché le 29/12/2020
 ID: 003-200011569-20201222-CCO-2020-152-CE