

Numéro d'affaire : 02-19 02	Maitre d'Ouvrage Plaine Limagne 158, Grande Rue 63260 AIGUEPERSE	Assistant Maître d'Ouvrage Ophlo 32, rue de Blanzat CS 10522 63028 CLERMONT FD Cedex 2
EDL	AIGUEPERSE Création d'un Espace Enfance Jeunesse	
Date de la : 20.10.2022 Mise à jour :		
Echelle : 1:100	PLANS DES NIVEAUX EDL - Etat des lieux	
Architecte Mandataire	Périchon - Jalicon architectes	P1 av. J.B. Monou - 63123 CEYRAT Tél : 04.73.31.93.93 - Fax : 04.73.31.93.94 E-mail : contact@perichon.archi www.perichon.archi
Economiste	SEBASTIEN VENUAT	7 rue Malle Lourench - 03400 YEURE Tél : 07.89.40.17.49 E-mail : svenuat@ocastel@orange.fr
BET Fluides	ALGOTHERM	53 rue des Saules - 43170 ABBIERE Tél : 04.73.98.51.27 E-mail : algotherm@algotherm-ing.fr
BET Structure	BET CHEVRIER	7 rue Malle Lourench - 03400 YEURE Tél : 04.70.44.30.33 E-mail : betchevier@betchevier.fr
BET Acoustique	ACOUSTICDIA	800 Grande - 87380 MAGNAC BOURG Tél : 09.44.88.51.24 E-mail : acoustidia@gmail.com
Bureau de contrôle		
SPS		
Indice	Le	Désignations

PROJET Niv 0.00 = NGF 352.97

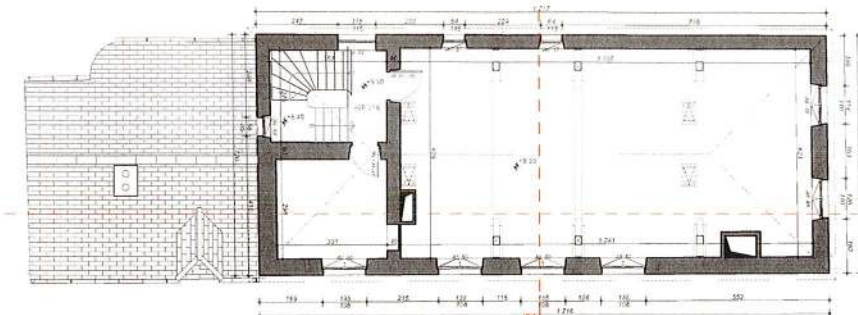

EDL 1
PLAN Combes - EDL

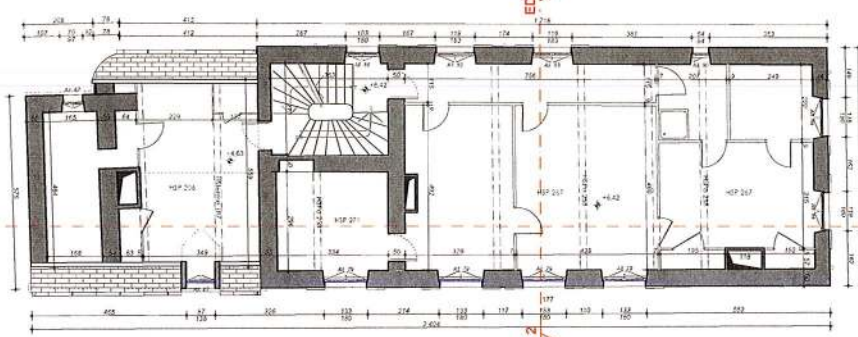

EDL 1
PLAN R+2 - EDL

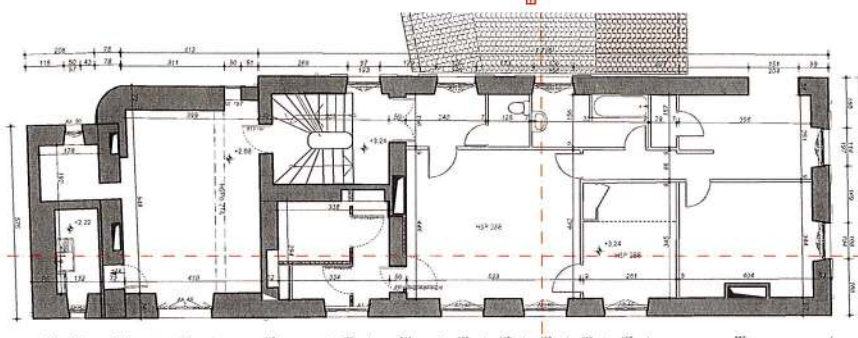

EDL 1
PLAN R+1 - EDL

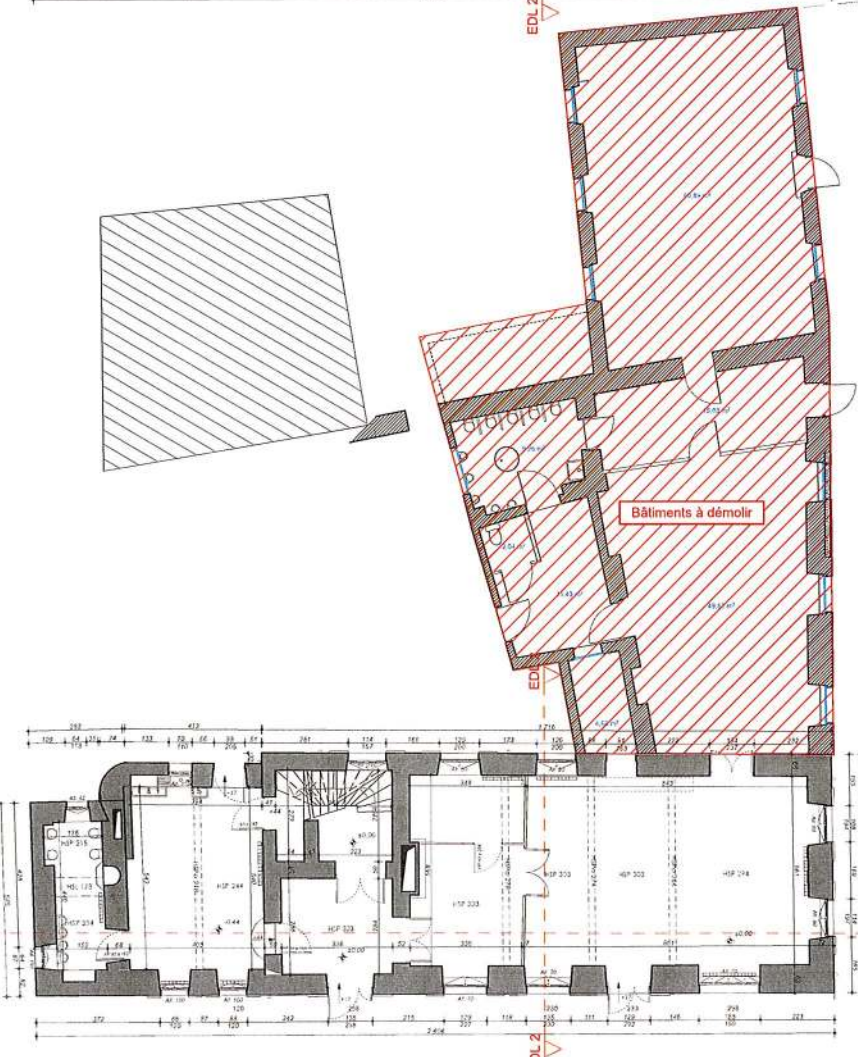

EDL 1
PLAN RDC - EDL

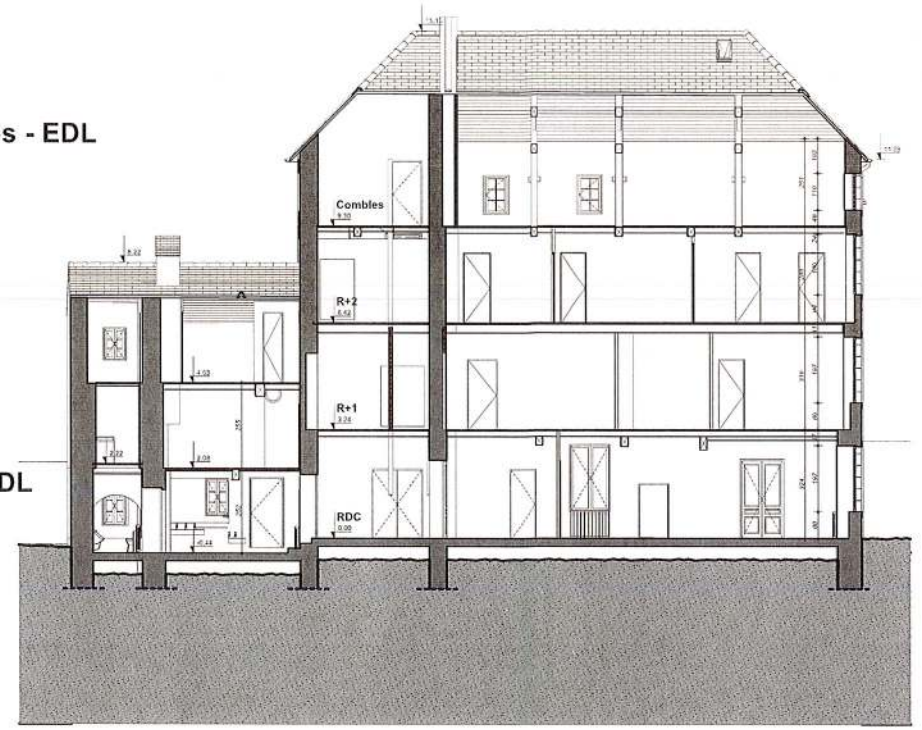

COUPE EDL 1

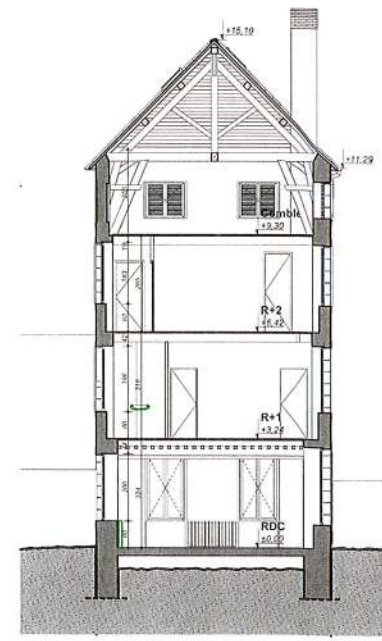
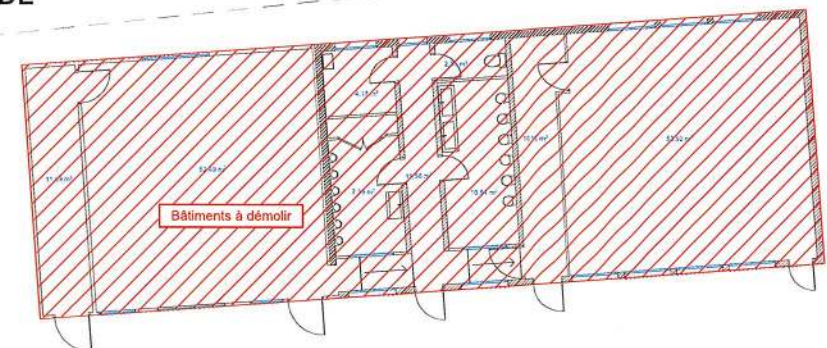

COUPE EDL 2