

Envoyé en préfecture le 05/07/2019
Reçu en préfecture le 05/07/2019
Affiché le 05/09/2019
ID : 063-200071199-20190702-CCPL_2019_96-DE

DEPARTEMENT DU PUY-DE-DOME (63)

COMMUNE d'ARTONNE

Elaboration du PLAN LOCAL D'URBANISME

5

Changement de destination autorisé
(Loi ALUR)



Jun 2019
Ref : 45504

PRESCRIPTION par délibération du conseil municipal du 12 décembre 2014
ARRET du PROJET par délibération du conseil communautaire du
APPROBATION du PLU par délibération du conseil communautaire du

REVISIONS et MODIFICATIONS

- 1. ...
- 2. ...

Bureau d'études REALITES ET DESCOEUR
49 Rue des Satins 63000 Clermont-Ferrand - Tél : 04 73 35 16 26
E-mail : scp.descoeur@wanadoo.fr

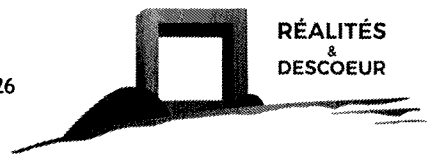

Envoyé en préfecture le 05/07/2019
Reçu en préfecture le 05/07/2019
Affiché le 05/07/2019
ID : 063-200071199-20190702-CCPL_2019_96-DE

La Loi pour l'Accès au Logement et un Urbanisme Rénové (ALUR) et la Loi d'Avenir pour l'Agriculture, l'Alimentation et la Forêt (LAAAF) induisent des modifications à prendre en compte dans le PLU. Désormais, dans les zones agricoles A et naturelles N, les bâtiments existants peuvent faire l'objet d'un changement de destination à condition qu'ils soient identifiés.

Une étoile ★ signale l'identification de deux constructions au plan de zonage du PLU et rappelle que le règlement autorise leur changement de destination.

La notion de changement de destination : Il y a changement de destination lorsqu'un bâtiment existant passe d'une des neuf catégories définies par l'article R 123-9 du code de l'urbanisme, à une autre de ces catégories : l'habitation, l'hébergement hôtelier, les bureaux, le commerce, l'artisanat, l'industrie, l'exploitation agricole ou forestière, la fonction d'entrepôt, les constructions et installations nécessaires aux services publics ou d'intérêt collectif.

Afin d'apprécier s'il y a ou non un changement de destination, il convient donc d'examiner la destination de la construction, puis de qualifier la destination du projet. À noter que les locaux accessoires d'un bâtiment sont réputés avoir la même destination que le local principal.

Le demandeur du permis devra solliciter la commission CDPNAF ou CDNPS au moment de son dossier de demande d'autorisation de construire (ex article L. 123-1-5 II 6° du C.U., devenu L. 151-11 depuis le 01/01/2016).

- Zone agricole à avis conforme de la CDPENAF. La CDPENAF devra se prononcer dans un délai d'un mois à compter de la demande d'avis émanant de l'autorité compétente pour délivrer l'autorisation d'urbanisme. Son silence vaudra avis favorable (article R.423-59 du code de l'urbanisme).

- Zone naturelle à avis conforme de la CDNPS. La CDNPS devra se prononcer dans un délai de deux mois à compter de la demande d'avis émanant de l'autorité compétente pour délivrer l'autorisation d'urbanisme. Son silence vaudra avis favorable (article R.423-60 du code de l'urbanisme).

Identification des bâtiments existants pouvant demander l'autorisation de changer de destination.

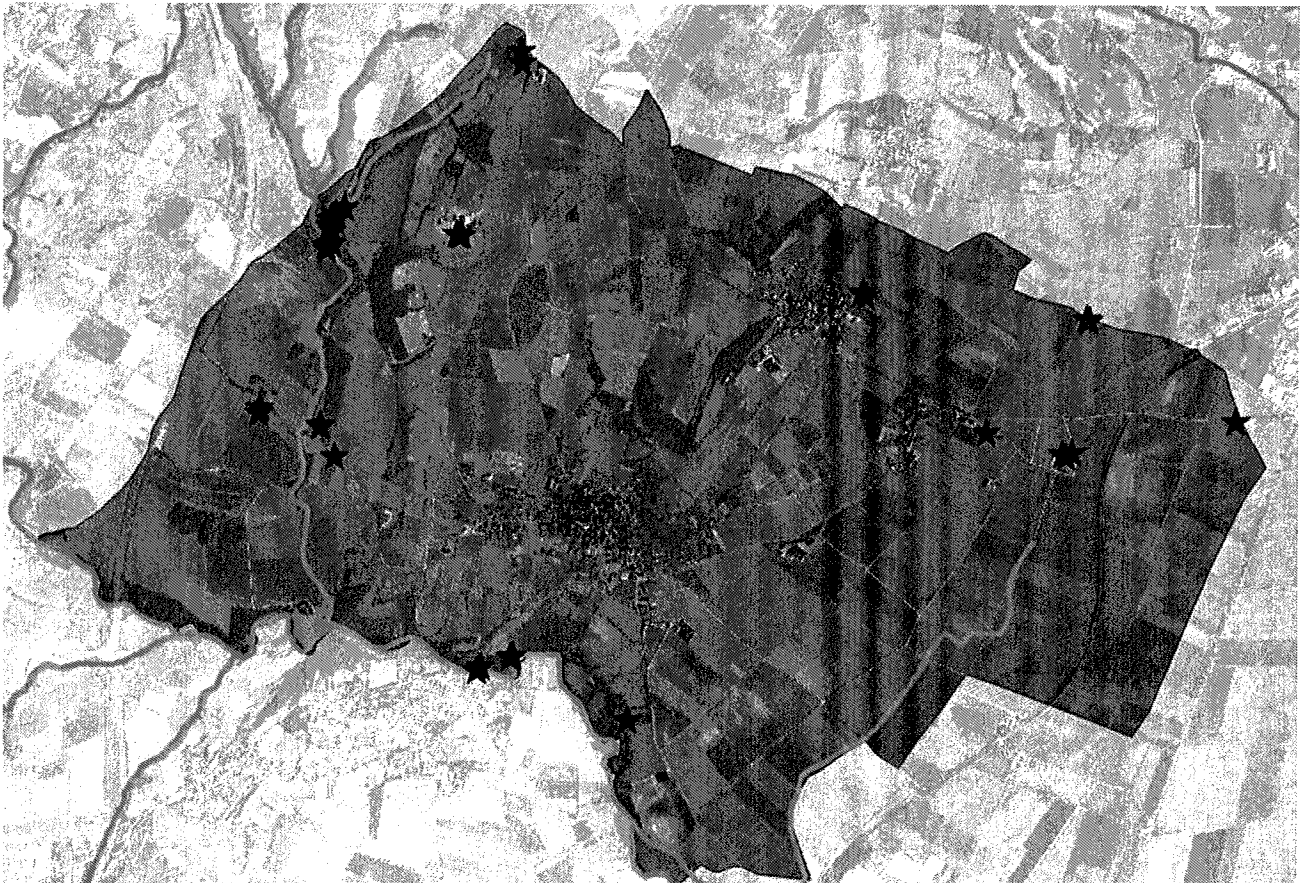

LES GRAVIERS : YR67

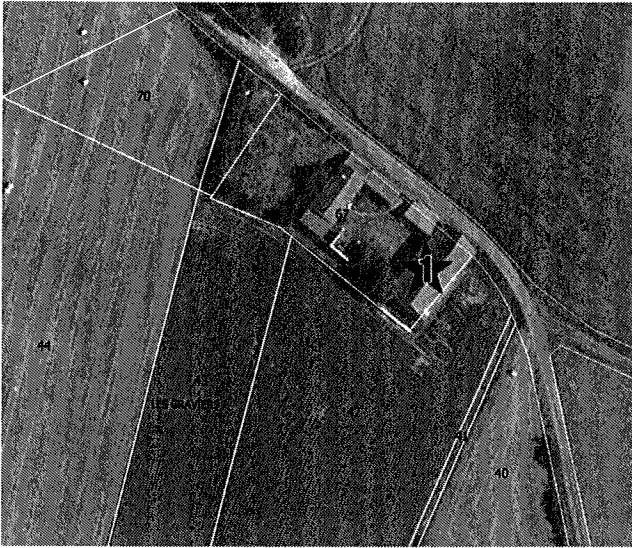

LA GARENNE : YR6

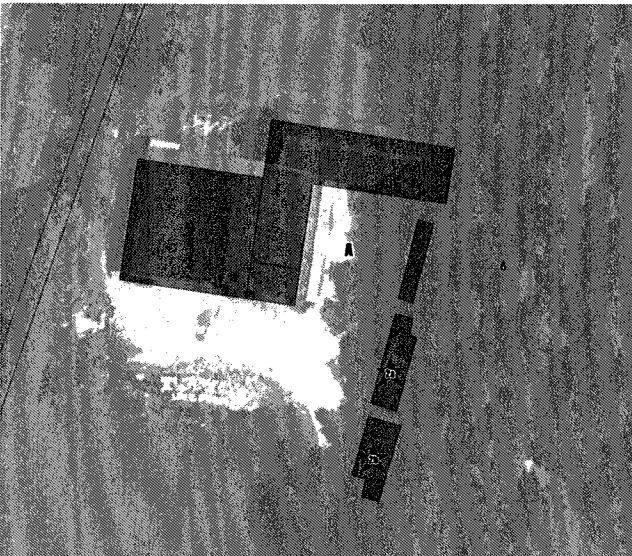

LE CREUSET : YR66



3a



3b



Envoyé en préfecture le 05/07/2019
Reçu en préfecture le 05/07/2019
Affiché le 05/07/2019
ID : 063-200071199-20190702-CCPL_2019_96-DE

LA RONZIERE : YA 74

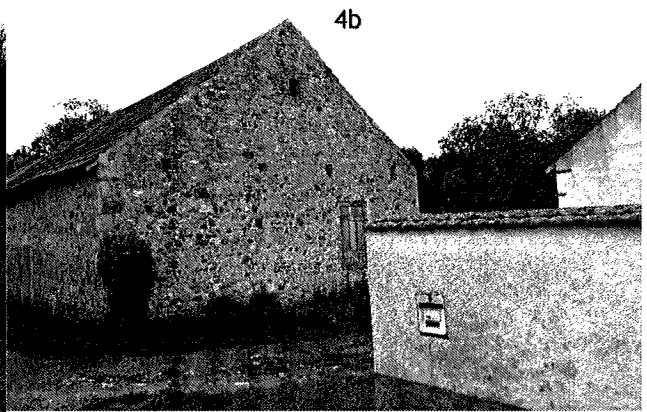
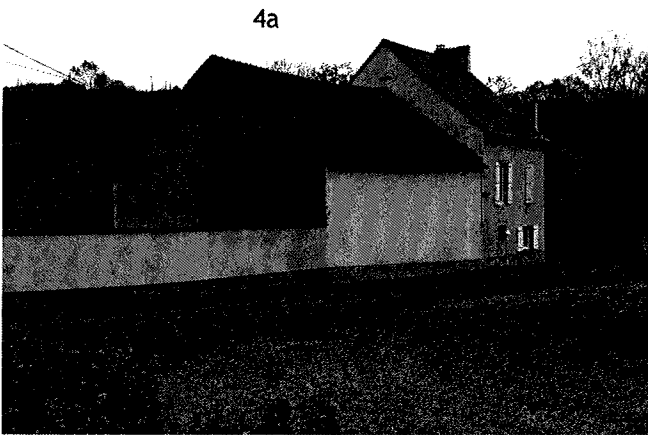

Envoyé en préfecture le 05/07/2019
Reçu en préfecture le 05/07/2019
Affiché le 05/07/2019
ID : 063-200071199-20190702-CCPL_2019_96-DE

LA RONZIERE : YA 76



LA RONZIERE : YA 68, 69, 70.

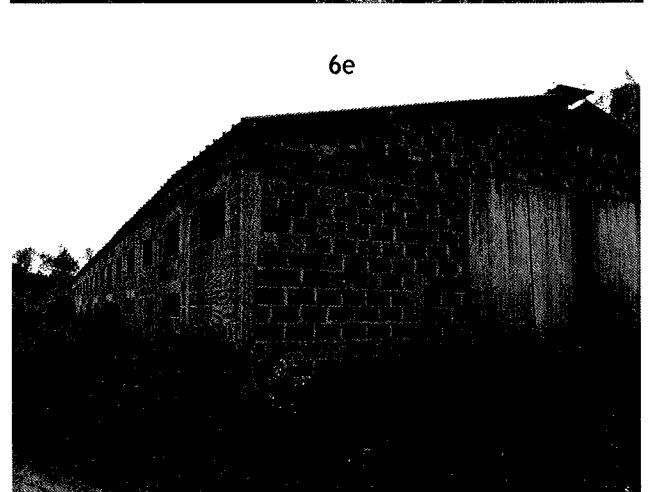

Envoyé en préfecture le 05/07/2019
Reçu en préfecture le 05/07/2019
Affiché le 05/07/2019
ID : 063-200071199-20190702-CCPL_2019_96-DE

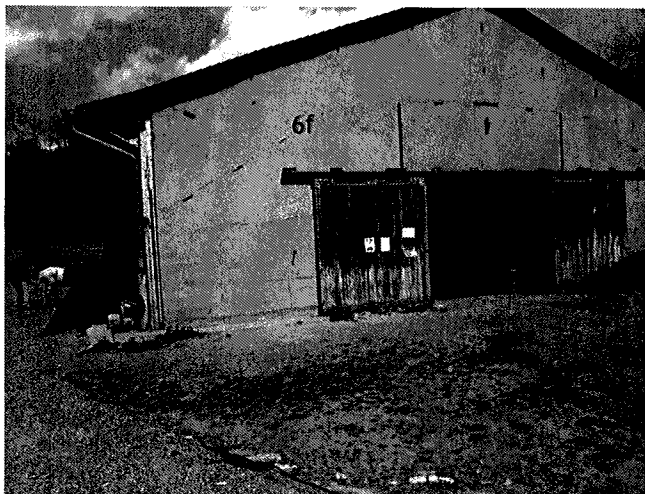

LES BARDONS : YB 32



LES BARDONS : YB 55

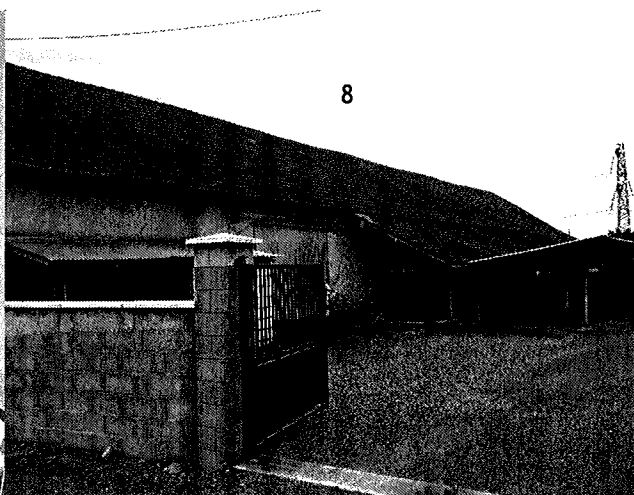

Envoyé en préfecture le 05/07/2019
Reçu en préfecture le 05/07/2019
Affiché le 05/07/2019
ID : 063-200071199-20190702-CCPL_2019_96-DE

LE PUY MERLE : YA 91



GLENAT : AC 20

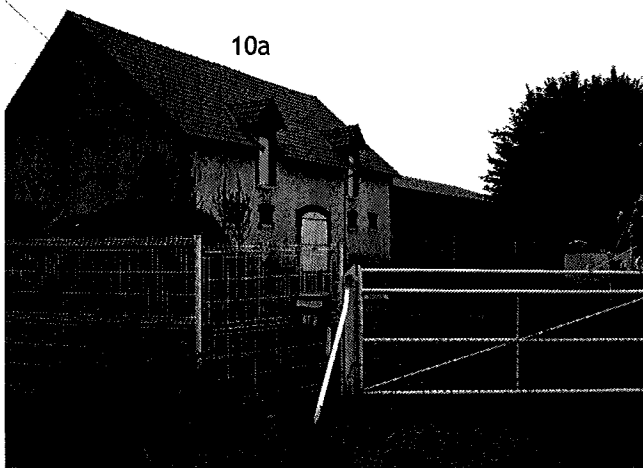
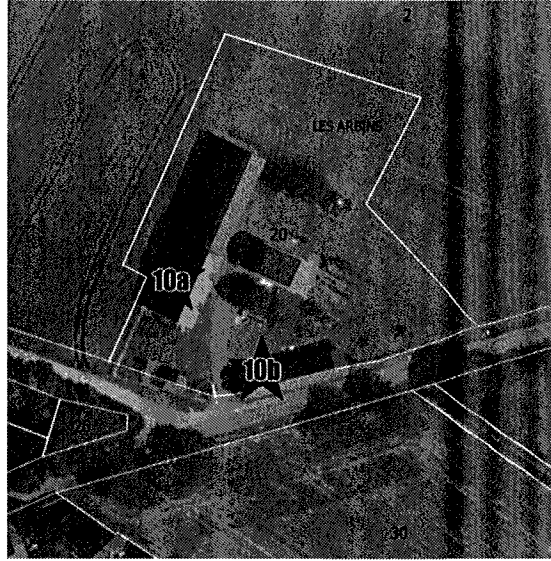

Envoyé en préfecture le 05/07/2019
Reçu en préfecture le 05/07/2019
Affiché le 05/07/2019
ID : 063-200071199-20190702-CCPL_2019_96-DE

NANTILLAT : YH69

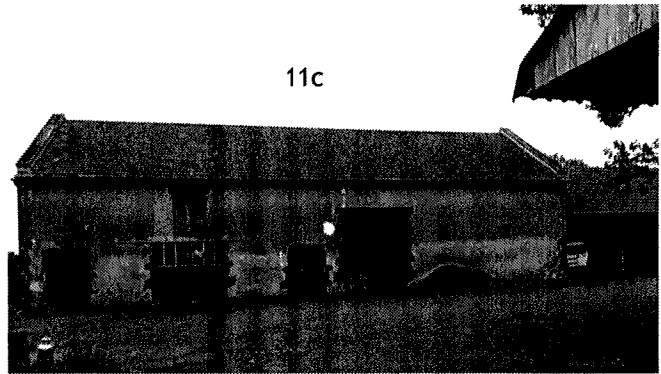
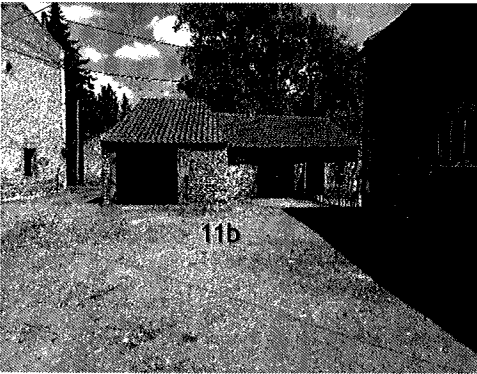
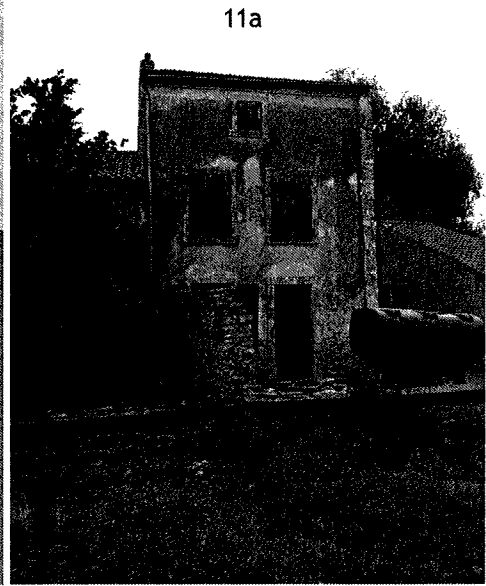
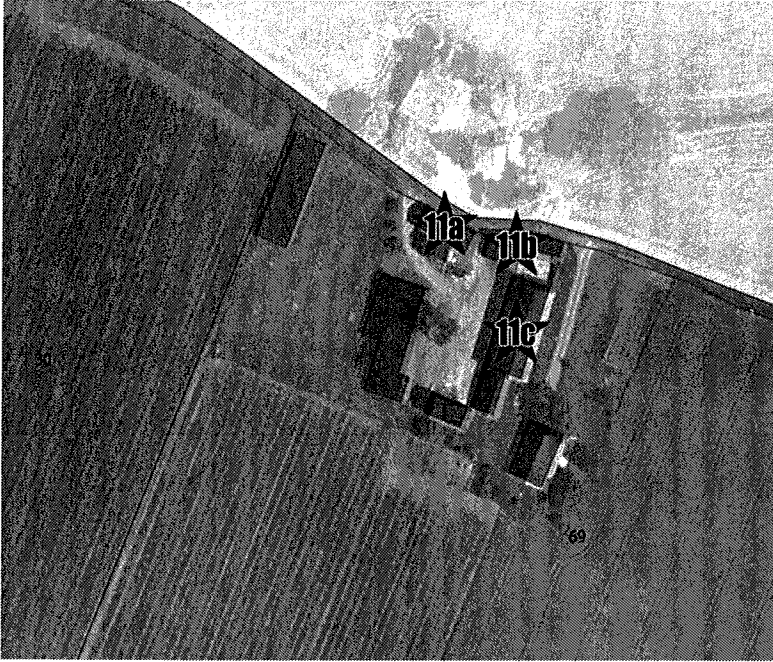

BELLECOMBE : YK 84, 90, 85

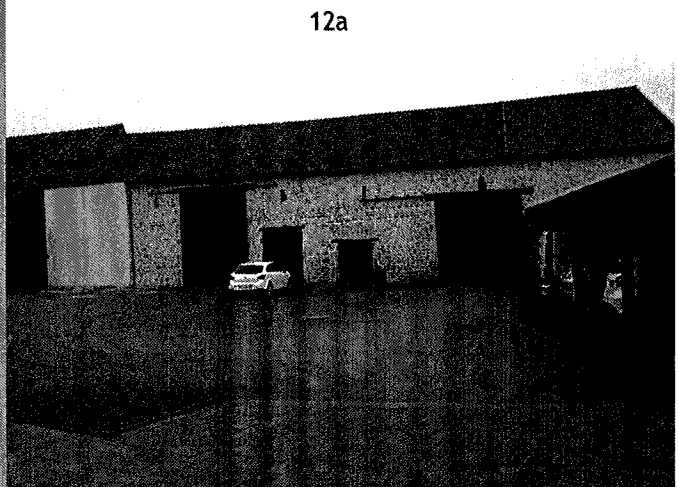

12b

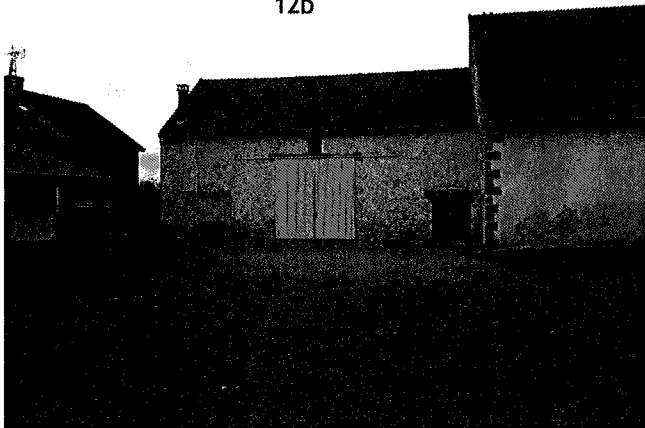

12b

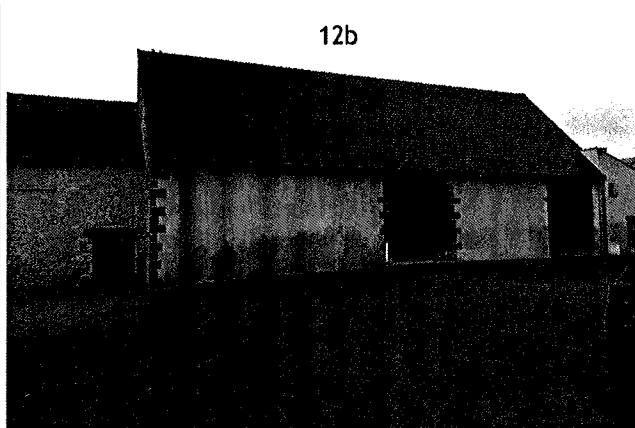

RUE DE RINE : AD 166



PROUVEREL : YM 107



FRADET : YO 212, 213

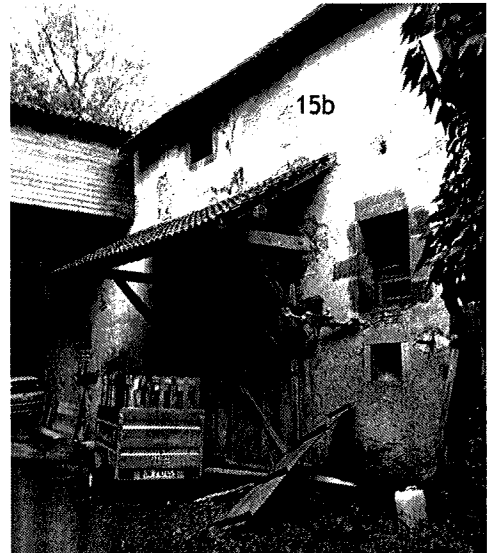

FRADET (source GROS) : YO 167

