

Département du PUY-DE-DÔME

Commune de MARINGUES

PLAN DE DIVISION

des parcelles section ZY n°82, 187, 398, 405 et 408

Bornage du lot A

- Lot A : section ZY n° 449, 450, 452, 454 et 456 pour une superficie mesurée de 6030 m² - (pour cession à la Communauté de Communes Plaine Limagne)
- Lot B : section ZY n° 448, 451 et 453 pour une contenance cadastrale de 833 m² - (non représenté en totalité)
- Lot C : section ZY n° 455 pour une contenance cadastrale de 8 m²

Légende

	Application du plan cadastral (limites non définies)
	Propriétaire identique
	Limite nouvelle
	Alignement défini par les services compétents
	Limites définies (définie contradictoirement, rétablie, vérifiée ou déjà définie par le passé)
	Limite de propriété vis-à-vis du domaine public
	Etat des lieux
	Borne nouvelle
	Piquet de clôture
	Marque de peinture nouvelle
	Mur
	Clôture rigide
	Appartenance Privatif

Attention : ce document ne devra être reproduit qu'en couleur pour conserver sa lisibilité conformément à sa légende, et au format A3 pour être à l'échelle indiquée.

Echelle	: 1/500
Date	: 8 novembre 2024
Mis à jour le	: 10 septembre 2025
Référence	: 63210 - R24144
Système de coordonnées planimétrique	: RGF93-CC46 - Classe B
Système de coordonnées altimétrique	:
Rattachement(s) effectué(s) par technique GNSS - RTK	

FON_R24144.dwg



GEOMETRES-EXPERTS
3 Avenue Archon Despérouses
Tél. : 04.73.38.30.98
63200 RIOM
Email : riom@geoval.info

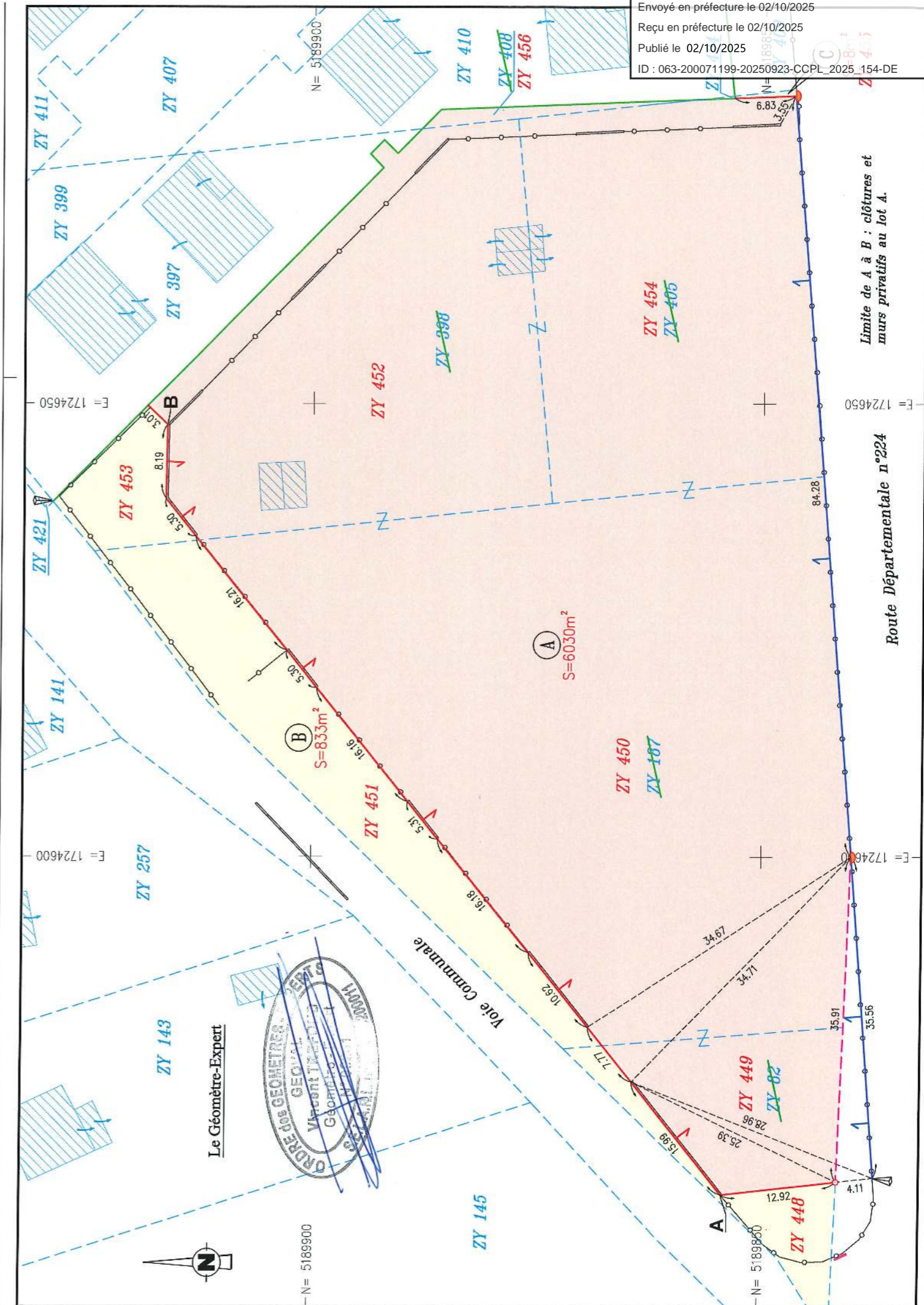

Envoyé en préfecture le 02/10/2025
Reçu en préfecture le 02/10/2025
Publié le 02/10/2025
ID : 063-200071199-20250923-CCPL_2025_154-DE

Limite de A à B : clôtures et murs privatifs au lot A.

Route Départementale n°224